

# FICHE D'INFORMATION DE TRAVAUX

## RD 780 Echangeur Pont Marcellin - Kerblanquet

### Commune de Sarzeau

Septembre 2020



DIRECTION DES ROUTES  
ET DE L'AMÉNAGEMENT  
Service Grands Travaux  
Neufs et Ouvrages d'Art

### Objet de l'opération

Dans le cadre du plan routier départemental, le département du Morbihan a décidé de réaliser des travaux d'aménagement de la RD780 au niveau de l'échangeur Pont Marcellin – Kerblanquet sur la commune de Sarzeau.

Ces travaux s'inscrivent dans la modernisation de cet itinéraire structurant de la RD780, desserte de la Presqu'île de Rhuy, engagé depuis plusieurs années.

Les principaux objectifs sont :

- de sécuriser les échanges du carrefour situé à l'intersection de la bretelle de la RD780 et de la RD198
- d'améliorer la sécurité et les conditions de circulation offertes aux automobilistes empruntant la RD780.

### Plan de situation

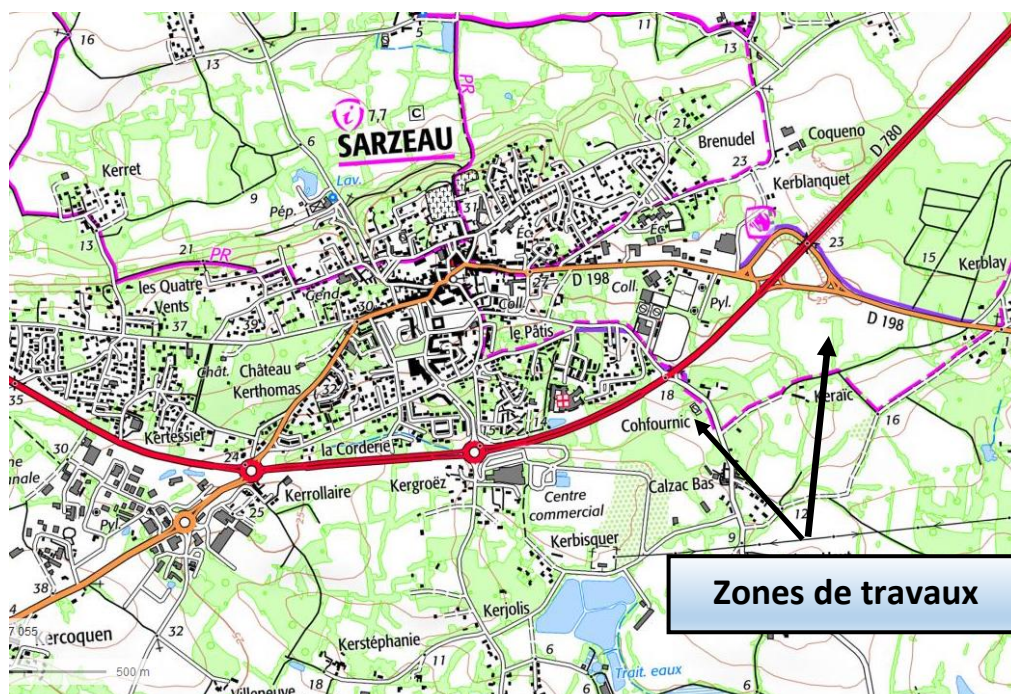

## Désignation des intervenants

**Maîtrise d'ouvrage** : Département du Morbihan

**Maîtrise d'œuvre** : Département du Morbihan – Direction des routes et de l'aménagement (conception : Service études grands travaux – suivi travaux : Service grands travaux neufs et ouvrages d'art – exploitation : Agence technique SE)

**Entreprise** : Terrassement Assainissement Chaussées

**Colas Centre Ouest Vannes** : 916 786,99 € TTC

Les travaux sont intégralement pris en charge par le département du Morbihan. Les travaux complémentaires d'aménagement des dispositifs de sécurité seront réalisés par **AGILIS** dans le cadre du marché départemental accord cadre de travaux.

## Caractéristiques du projet

Les travaux sous maîtrise d'ouvrage du département consistent à :

- Aménager un carrefour giratoire à l'intersection de la RD198, de la bretelle de la RD780 et de la voie communale menant à la piste de BMX,
- Aménager des voies d'insertion et de décélération à Kerblanquet
- Prolonger un créneau de dépassement sur la RD780
- Supprimer le carrefour situé au lieu-dit Cohfournic (intersection entre la RD780 et une voie communale)
- Renouveler la couche de roulement de la RD780
- Mettre en œuvre un séparateur central (glissière béton) en axe de la RD780

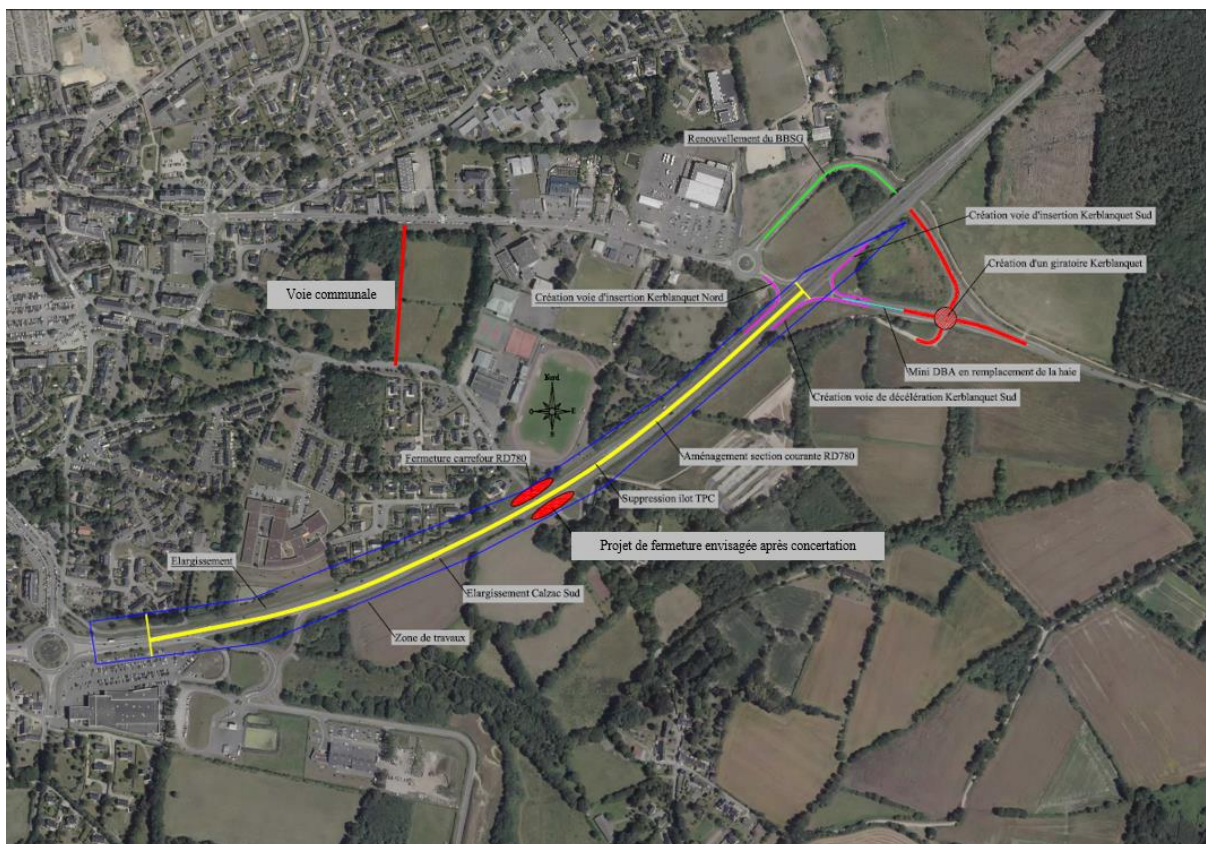

## Organisation des travaux

La durée prévisionnelle des travaux est de 6 mois.

## Information et déviations durant les travaux

### Travaux d'aménagement d'un carrefour giratoire

L'accès à la piste de BMX sera maintenu pendant la totalité des travaux.

**Une première phase** va concerner la création du carrefour giratoire. Durant ces travaux, une déviation spécifique sera mise en place pour les usagers circulant dans le sens ARZON vers Penvins (RD780, VC8, RD199). - *Durée estimée : 2 mois - Ordre de service à partir du 28/09/20 et démarrage effectif terrassement à compter du 05/10/20*

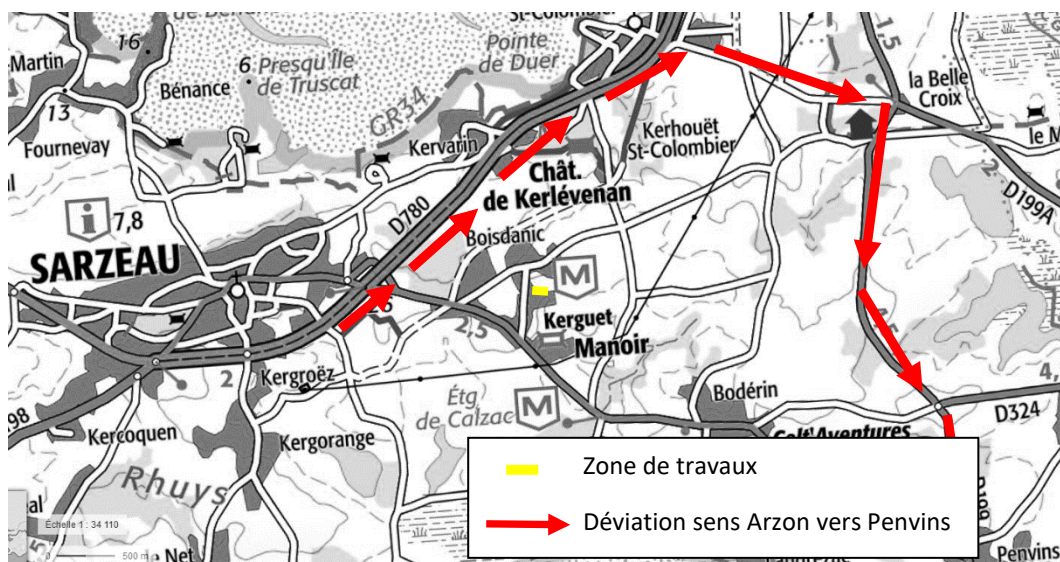

**La seconde phase** va concerner le raccordement du carrefour giratoire à la RD198. Durant ces travaux, le carrefour giratoire sera ouvert à la circulation.

Une déviation spécifique sera mise en place pour les usagers :

- circulant dans le sens Sarzeau vers Penvins : ils emprunteront la RD 780 vers Kergrœs puis demi-tour et RD780 pour sortir à Kerblanquet
- circulant dans le sens Penvins vers Sarzeau : ils emprunteront la RD780 vers Saint Colombier puis demi-tour et RD780 pour sortir à Kerblanquet

*Durée estimée : 3 semaines*

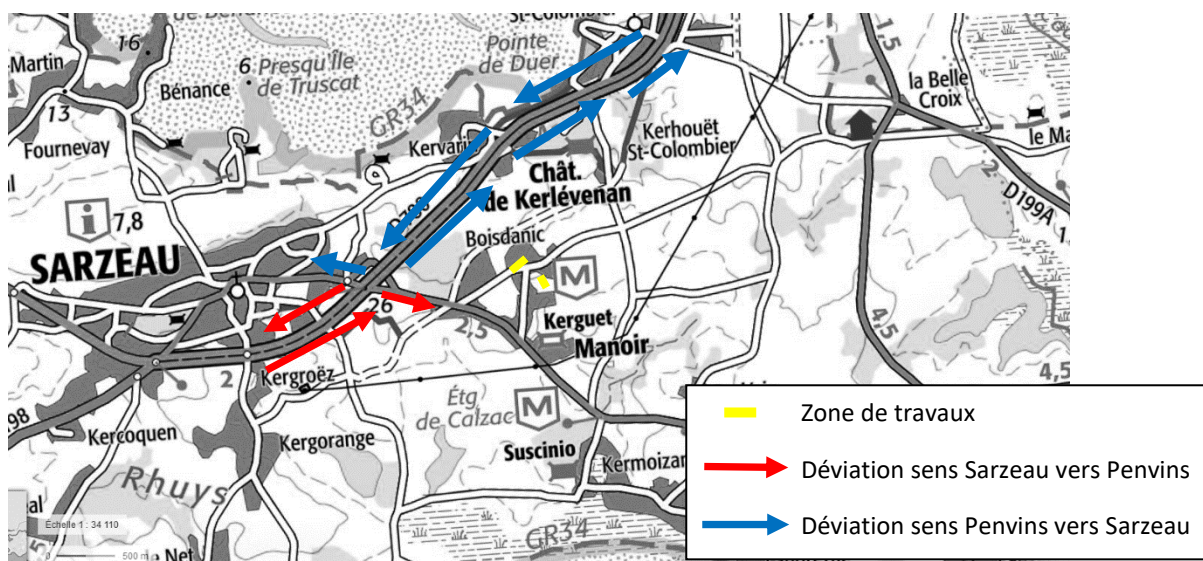

## Travaux d'aménagement de la RD780

Durant les travaux d'aménagement de la RD780, la circulation sera maintenue sur l'axe et réduite à une seule voie par sens.

Durée estimée : 3 mois

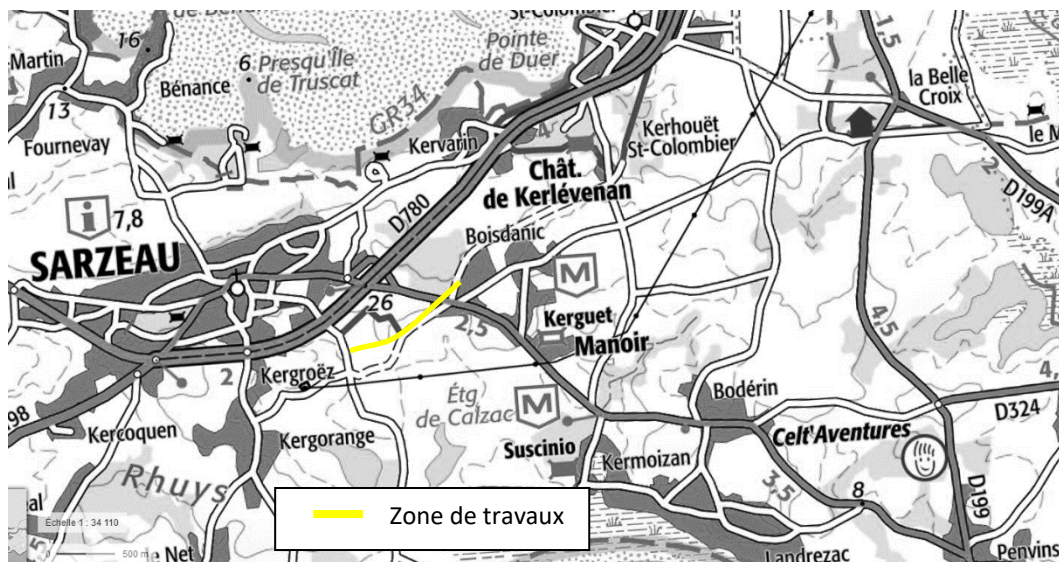

**Le conseil départemental attire l'attention de l'ensemble des usagers : restez vigilant et respectez les agents qui interviennent sur les chantiers dans le but d'améliorer les conditions de circulation.**

## Contacts

**Maîtrise d'ouvrage :** Conseil départemental du Morbihan

**Maîtrise d'œuvre :** Direction des routes et de l'aménagement

**Contact avec les élus ou la presse :**

Davy DANO (cabinet) : 02 97 54 80 02

Xavier DOMANIECKI (directeur DRA) : 02 97 54 83 60 – email : [xavier.domaniecki@morbihan.fr](mailto:xavier.domaniecki@morbihan.fr)

## Contacts pour tous les usagers, riverains ou associations :

**Message par courrier à M. le Président du conseil départemental**

Ou voie électronique dans la rubrique:

<https://www.morbihan.fr/contactez-nous/> ou par mail :

**[routes@morbihan.fr](mailto:routes@morbihan.fr)**

Merci d'éviter d'adresser un mail sur une boîte personnelle, car il n'y aura pas de réponse compte-tenu du nombre important de messages.